

# MANLIFT TELESCÓPICO

## 20 METROS - S-65

### DIAGRAMA DE MOVIMIENTO S-65

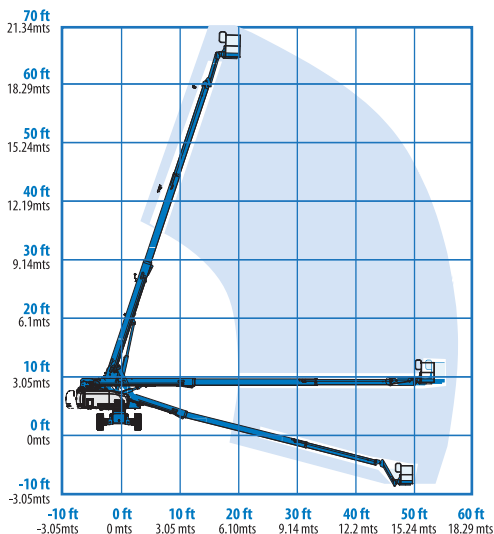

### ESPECIFICACIONES



**ALTURA DE TRABAJO**  
21,80 mts



**ALTURA PLATAFORMA**  
19,80 mts



**LONGITUD**  
9,50 mts



**ANCHO TRABAJANDO**  
2,49 mts



**AUTOPROPULSADA**  
SI



**ROTACIÓN PLATAFORMA**  
160 grados



**DIMENSIONES PLATAFORMA**  
1,83 x 0,76 mts



**PESO DEL EQUIPO**  
10,367 kg



**ÁNGULO DEL JIB**  
135 grados



**CAPACIDAD MAX. DE TRABAJO**  
227 kg



**TIPO DE MOTOR**  
Diesel



**MAX. DESPLAZ. HORIZONTAL**  
17,10 mts



**ALTURA MÁQUINA**  
2,72 mts



**ANCHO MÁQUINA**  
2,49 mts