

MANLIFT TELESCÓPICO

37 METROS - ULTRABOOM - 120

DIAGRAMA DE TRABAJO ULTRABOOM-120

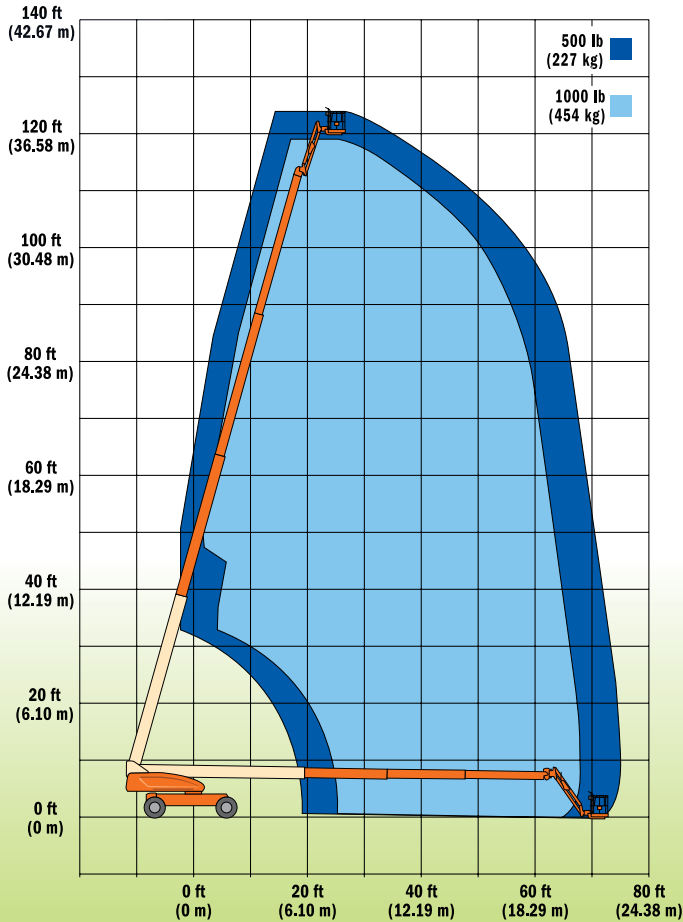

ESPECIFICACIONES



ALTURA DE TRABAJO
38,50 mts



ALTURA PLATAFORMA
37,00 mts



LONGITUD
13,67 mts



ANCHO TRABAJANDO
3,81 mts



AUTOPROPULSADA
SI



ROTACIÓN PLATAFORMA
180 grados



DIMENSIONES PLATAFORMA
(0,91 X 2,44 mts)



PESO DEL EQUIPO
18,552 kg



ANGULO DEL JIB
130 grados



CAPACIDAD MAX. DE TRABAJO
RESTRINGIDA 454 kg
SIN RESTRINGIR 227 kg



TIPO DE MOTOR
Diesel



MAX. DESPLAZ. HORIZONTAL
22,86 mts



ALTURA MÁQUINA
3,05 mts



ANCHO MÁQUINA
2,49 mts